2022/2023

Dual Diploma Academica

Saint Benoît - Angers

Le 16 mai 2022

DualDiploma.org

ACADEMICA
INTERNATIONAL
STUDIES

ACADEMICA,
la principale institution d'écoles Charter aux Etats-Unis

- *200 écoles dans 14 Etats dont Floride, Texas, Californie.*
- *150 000 Elèves / 5 000 Professeurs*
- *Accréditées AdvancED SACS, Blue Ribbon Schools*
- *Accords éducatifs homologués avec gouvernement Français, Espagnol, Italien et l'AEFE*

ACADEMICA
leader de l’éducation en ligne

L’ une des seules institutions reconnues comme Fournisseur de Services d’Education Publique en Ligne aux Etats-Unis.

Dual Diploma Academica

1 Programme, 2 Diplômes, 3 Objectifs

LE DUAL DIPLOMA,
2 Diplômes

2 diplômes :

- **Le High School Diploma**
  Baccalauréat Américain
- **Le Baccalauréat Français**
  en présentiel

LE DUAL DIPLOMA,
3 objectifs

1 Linguistique

*Devoirs et correspondances avec les professeurs en anglais, permettant ainsi l'acquisition d'un **niveau bilingue avancé***

2 Technologique

*Outils à la pointe de **l'éducation digitale**, amenant à la maîtrise des technologies de l'information*

3 Personnel

*Acquisition d'un haut niveau d'**autonomie**, de responsabilité, d'adaptabilité et de maturité dans le travail*

LE HIGH SCHOOL DIPLOMA,
Elève américain
24 crédits sur 4 ans

Sujet/matière	**24 crédits requis pour ce cursus**
Littérature	4 crédits axés sur la dissertation et la lecture
Anglais	4 crédits
Mathématiques	4 crédits dont Algèbre et Géométrie
Sciences	3 crédits, deux en laboratoire et un Science de la Vie et de la Terre
Sciences Sociales	1 crédit Histoire du Monde 1 crédit Histoire des Etats-Unis ½ crédit Gouvernement des Etats-Unis ½ crédit Economie
Art	1 crédit Arts Appliqués ou Histoire de l'Art ou Débat et Eloquence
EPS/Santé	1 crédit EPS incluant des notions de santé
Electives	4 crédits à choisir parmi les matières proposées

LE DUAL DIPLOMA, pour l'élève français

24 crédits du High School Diploma:
18 + 6

- 18 : Prise en compte des études françaises ➔ La famille et l'établissement fournissent à Academica International Studies **les bulletins de notes officiels** de la 4ème à la Terminale **pour validation des 18 crédits**.

+

- 6 : Scolarité américaine ➔ L'élève étudie **6 crédits** avec **Academica International Studies.** Il doit obtenir un minimum de 2.0 Grade Point Average (GPA), c'est-à-dire une moyenne minimale de 70 % dans toutes ses classes.

LE DUAL DIPLOMA,
Comment l'obtenir ?

18 crédits sont validés par la scolarité française.
Les élèves du Dual Diploma étudient 6 crédits américains :
4 matières obligatoires et 2 matières électives.

Matières obligatoires = 4 crédits

2 crédits :

- *English niveau I,II,III ou IV*

1crédit :

- *United States History*

1crédit :

- *United States Government / Economics*

2 Electives = 2 crédits

- *Psychology*
- *Engineering & Technology*
- *Criminology*
- *Digital Photography*
- *Global Studies*
- *Life Management Skills*
- *College Prep*

LE DUAL DIPLOMA,

Live session en Criminologie sur ZOOM

LE DUAL DIPLOMA,
Digital Photography

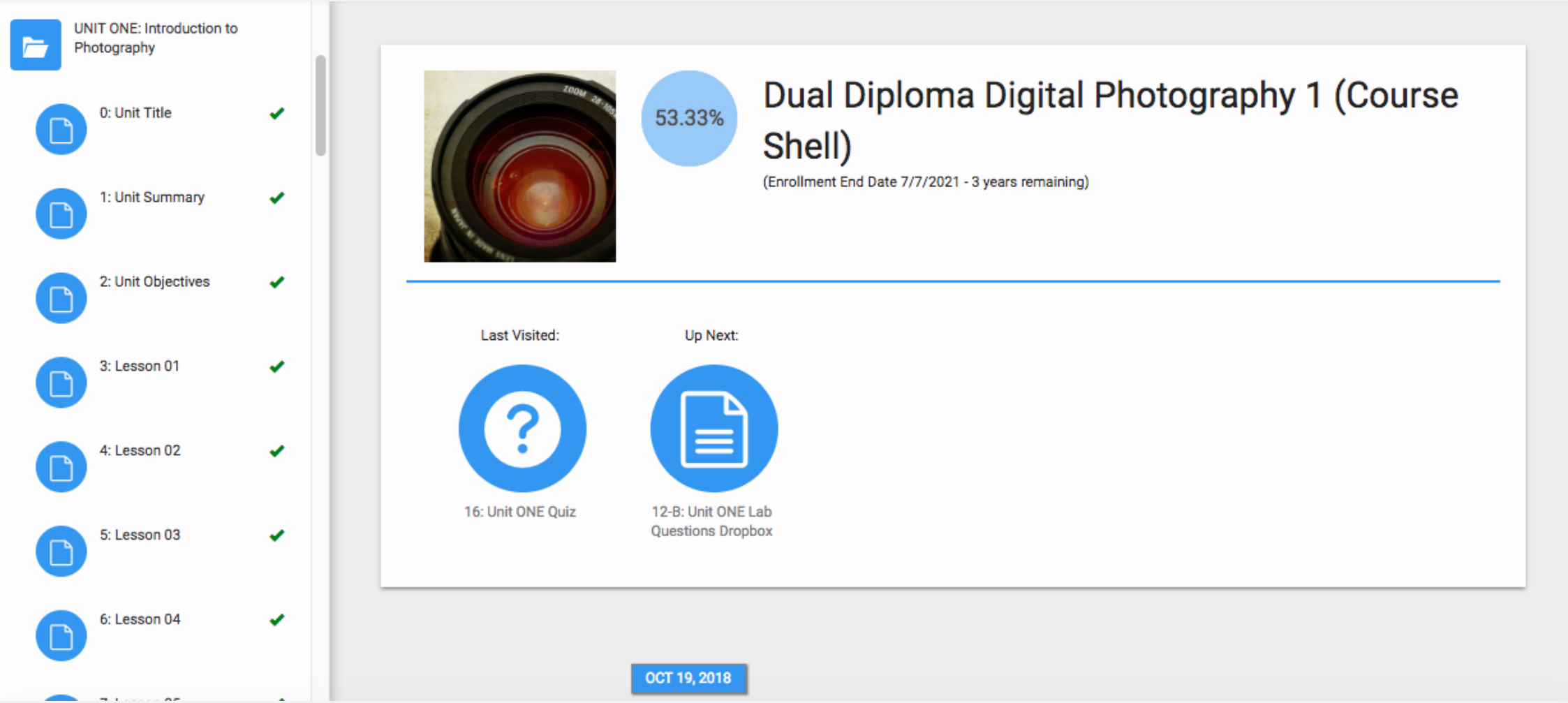

LE DUAL DIPLOMA,
Life Management Skills

LE DUAL DIPLOMA,

United States Government / Economics

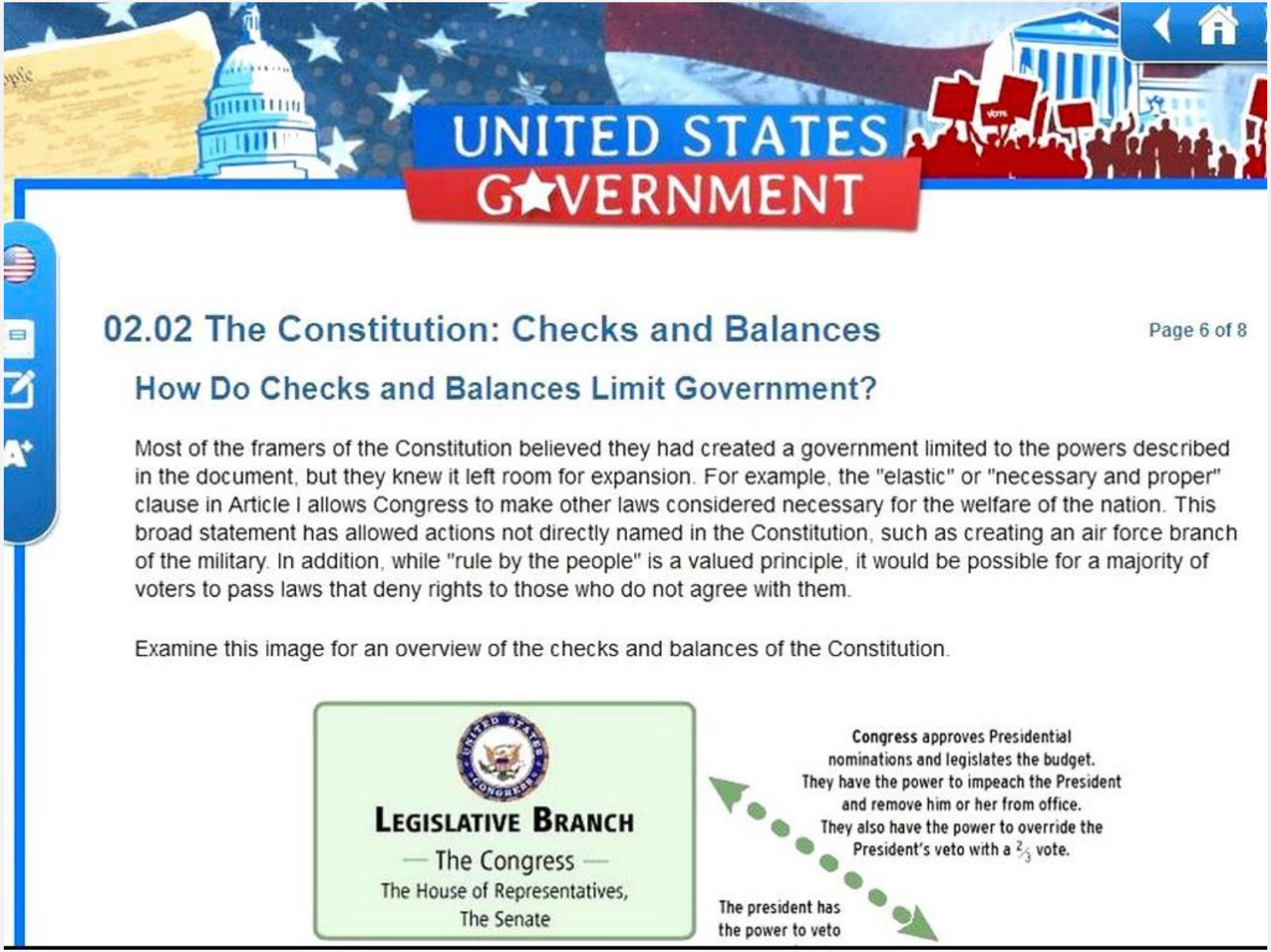

LE DUAL DIPLOMA,

United States History

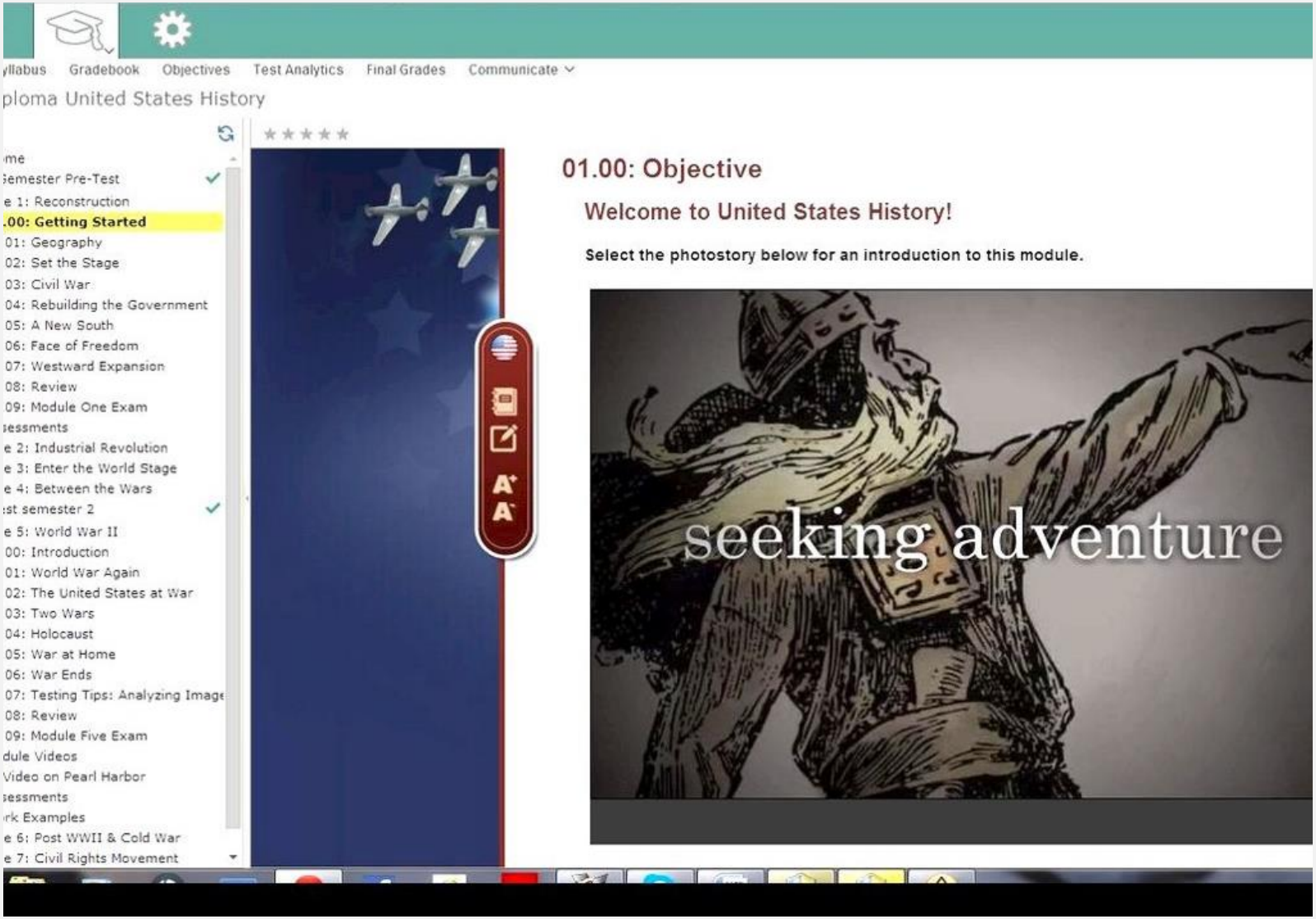

Le Dual Diploma en pratique

Test d'admission, outils de travail, méthodologie …

LE DUAL DIPLOMA,
Le test d’admission – Mi-septembre

- *QCM*
- *75 Minutes/60 Questions*
- *Grammaire*
- *Vocabulaire*
- *Compréhension*

LE DUAL DIPLOMA,

Le test : exemples

Did you ____for your test last night?
a. studies
b. studied
c. study
d. Studying

Would you like _____ pizza?
a. an
b. I
c. me
d. some

Choose the sentence that is grammatically correct.
a. Jose and Maria are cousins.
b. Jose and Maria was cousins.
c. Jose and Maria be cousins.
d. Jose and Maria is cousins.

He likes to ski and his brother _____ too.
a. ski
b. do
c. does
d. is

The boys have _____ video games.
a. a very lot
b. lots
c. very much
d. a lot of

Identify the word in the sentence with the error.
I ate too tacos for lunch today at school.
a. ate
b. too
c. tacos
d. for

I study _____ the afternoon.
a. on
b. at
c. in
d. to

Choose the word that is an adjective (describing word):
a. phone
b. run
c. skip
d. blue

LE DUAL DIPLOMA,

English I - Extrait du Cursus

Programme des élèves

Dans cette classe, vous participerez à une **série de tutoriels en ligne, des modules d'apprentissage, des examens oraux et écrits.** Vous maitriserez le vocabulaire et la grammaire de l'Anglais de tous les jours, et serez compétent en conversation pratique et en interaction quotidienne. Vous acquerrez une variété de compétences liées à la fois la compréhension et à la communication de **l'anglais de tous les jours.**

- Les élèves apprendront **des stratégies pour la prononciation claire et articulée du vocabulaire anglais.**
- **Converseront dans divers contextes** de la langue anglaise.
- Maitriseront le vocabulaire lié aux thèmes suivants: salutations et présentations, parler du passé, de l'avenir, des choses accomplies, des routines et des actions, des expériences passées, comparer les personnes et les choses.
- Enfin, les élèves mèneront des projets créatifs dans le cadre desquels ils seront tenus de mettre en application les connaissances et aptitudes acquises, tant à l'oral qu'à l'écrit.

LE DUAL DIPLOMA,

English II - Extrait du Cursus

Programme des élèves

Ce cours comprend une série **de modules d'apprentissage en ligne, des examens (oraux et écrits) ainsi que divers projets créatifs.** Vous continuerez **d'enrichir votre vocabulaire en anglais ainsi que d'améliorer vos compétences en grammaire, et vous vous exercerez à mener des discussions** d'ordre plus formel.

- Les élèves développeront les compétences nécessaires pour la communication dans un **cadre plus formel.**
- Ils réviseront les structures grammaticales et **développeront leurs capacités de réflexion** en étudiant des textes écrits et parlés.
- Ils maîtriseront le vocabulaire lié aux thèmes suivants : la communauté, les tendances de carrières, la maison et le foyer, les inventions, l'environnement, les finances, les premiers secours et les arts.
- Enfin, ils mèneront des projets créatifs dans le cadre desquels ils devront appliquer les connaissances en langue anglaise qu'ils ont acquis, et cela tant à l'écrit qu'à l'oral.

LE DUAL DIPLOMA,
Burlington, part of English I and II

BURLINGTONENGLISH
THE PUBLISHER THAT CARES

Program Directo...

Everyday English 1: 5. Describing Your Home: 6. Going Shopping: Read & Write

17%

Grammar 1 | Grammar 2 | Spell | Read
1 2 3 4 5 6

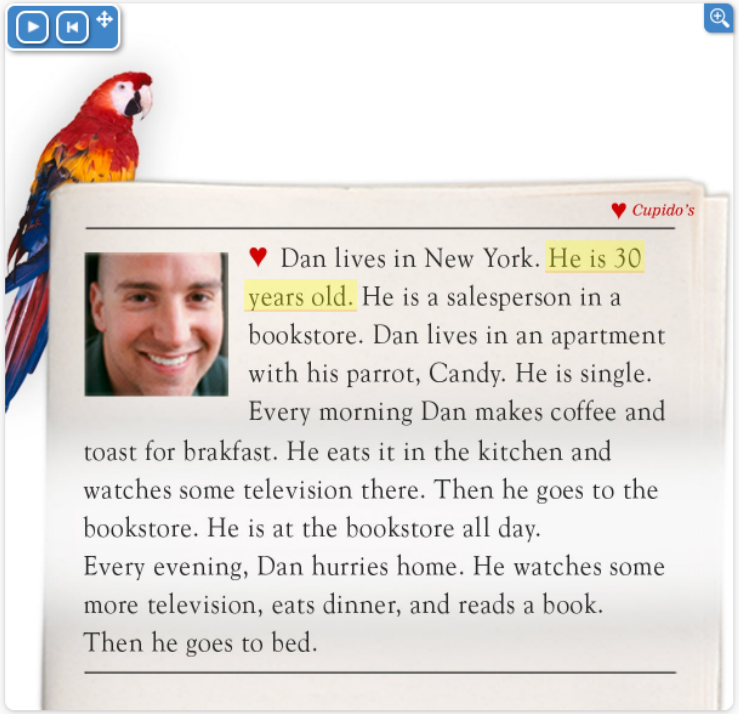

♥ Cupido's

♥ Dan lives in New York. He is 30 years old. He is a salesperson in a bookstore. Dan lives in an apartment with his parrot, Candy. He is single. Every morning Dan makes coffee and toast for brakfast. He eats it in the kitchen and watches some television there. Then he goes to the bookstore. He is at the bookstore all day.
Every evening, Dan hurries home. He watches some more television, eats dinner, and reads a book. Then he goes to bed.

Read and listen to the text. Then answer the questions.

1. How old is Dan?
2. Does he have a job?
3. Does he have a pet?
4. Does Dan have a wife?
5. Does Dan have a television in his kitchen?
6. Does Dan go out to restaurants for dinner?

0 / 100

Check

LE DUAL DIPLOMA,

English III - Extrait du cursus

Ce cours a pour objectif de fournir aux élèves toutes les clés leur permettant de **comprendre et d'exprimer qui ils sont et ce à quoi ils aspirent** pour leur vie future. Au fil des leçons, **chacun alimentera son recueil d'écrits**, qui reflèteront son évolution en tant que jeune adulte en devenir.

Semestre1

- Brainstorming et **écriture créative**
- Développement du vocabulaire
- Compétences en lecture (poésie, sujet d'invention, œuvres littéraires, chants)
- Lecture et analyse d'un roman
- Eléments de l'histoire (personnages, intrigue, mise en scène, point de vue, thème)
- Résumés, et **réactions personnelles à la littérature**
- **Procédés d'écriture** (brainstorming, rédaction, révision, édition)
- Narration, essais et paragraphes argumentés

Semestre 2

- Apprécier et réagir à la poésie, et comprendre les dispositifs poétiques (rime, strophe)
- Comprendre le langage figuratif (métaphore, comparaison, imagerie, personnification,
- Développement du vocabulaire
- Auto-évaluation et **inventaire des intérêts personnels**
- **Etablissement d'objectifs (**personnels, scolaires, parascolaires, de carrière) et exploration de carrière
- Fait/opinion et Cause/effet
- La parodie, La propagande
- Techniques de rédaction de discours
- Ecoute et expression orale
- Compétences en **recherche et bibliographie**

LE DUAL DIPLOMA,
Le programme des élèves

- **Programme en 4 ans**
  Année 1 : Anglais
  Année 2 : Anglais & Elective
  Année 3 : Histoire des Etats-Unis & Elective
  Année 4 : Gouvernement des Etats-Unis/Economie

- **Programme en 3 ans**
  Année 1 : Anglais & Elective
  Année 2 : Anglais & Histoire des Etats-Unis
  Année 3 : Gouvernement des Etats-Unis/Economie & Elective

- **Programme en 2 ans**
  Année 1 : Anglais & Histoire des Etats-Unis & Elective
  Année 2 : Anglais & Elective & Gouvernement des Etats-Unis/Economie

LE DUAL DIPLOMA,
Comment travaille l'élève ?

- L'élève étudie les matières sélectionnées à son rythme, **chez lui sur son ordinateur** (comme pour une activité extrascolaire).
- Academica met à sa **disposition tous les documents pédagogiques** et **les outils** dont il aura besoin sur une **plateforme** où l'élève consulte ses cours, travaille et complète ses devoirs.
- **La clé #1 du succès de l'élève : communication fluide** entre l'élève et le professeur, entre professeur et parents (un compte spécifique d'accès est ouvert pour les parents), entre professeur et Program Director.

LE DUAL DIPLOMA,

Un « pacing guide » par semestre

PACING GUIDE: ENGLISH II

Semester 1

Mrs. Zuly Alvarez

Mandatory Live Sessions
Week of: October 11, November 15, January 10.

Content Live Session
Week of: October 25

Progress Reports
Week of: November 15, 2021, January 10, February 7

Due Date	Assignment
Friday, October 15	• Mandatory Live Session 1 – "Welcome Meeting" Assignme
Sunday, October 17	• Pre-Test
Sunday, October 24	• Quiz - Burlington Basics and Writing in English
Sunday, October 31	• Burlington – Advanced English Module 1
Sunday, November 7	• Reading Comprehension Quiz: Digital Marketing
Sunday, November 14	• Burlington – Advanced English Module 2
Friday, November 19	• Mandatory Live Session 2 Assignment
Sunday, November 21	• Reading Comprehension Quiz: Housing Trends
Sunday, November 28	• Burlington – Advanced English Module 3
Sunday, December 5	• Burlington – Advanced English Module 4
Sunday, December 12	• Module 4 Test
Friday, December 17	• First Semester Skype Chat
Sunday, December 19	• Staying Healthy Project
Sunday, December 26	• Burlington – Advanced English Module 5
Sunday, January 2	• Burlington – Advanced English Module 6
Sunday, January 9	• Project: First Aid Poster
Friday, January 14	• Mandatory Live Session 3 Assignment
Sunday, January 16	• Burlington – Advanced English Module 7
Sunday, January 23	• Burlington – Advanced English Module 8 • Module 8 Test
Sunday, January 30	• Reading Comprehension Quiz: The Psychology of Shopping

Semester 2 Begins: February 14, 2022

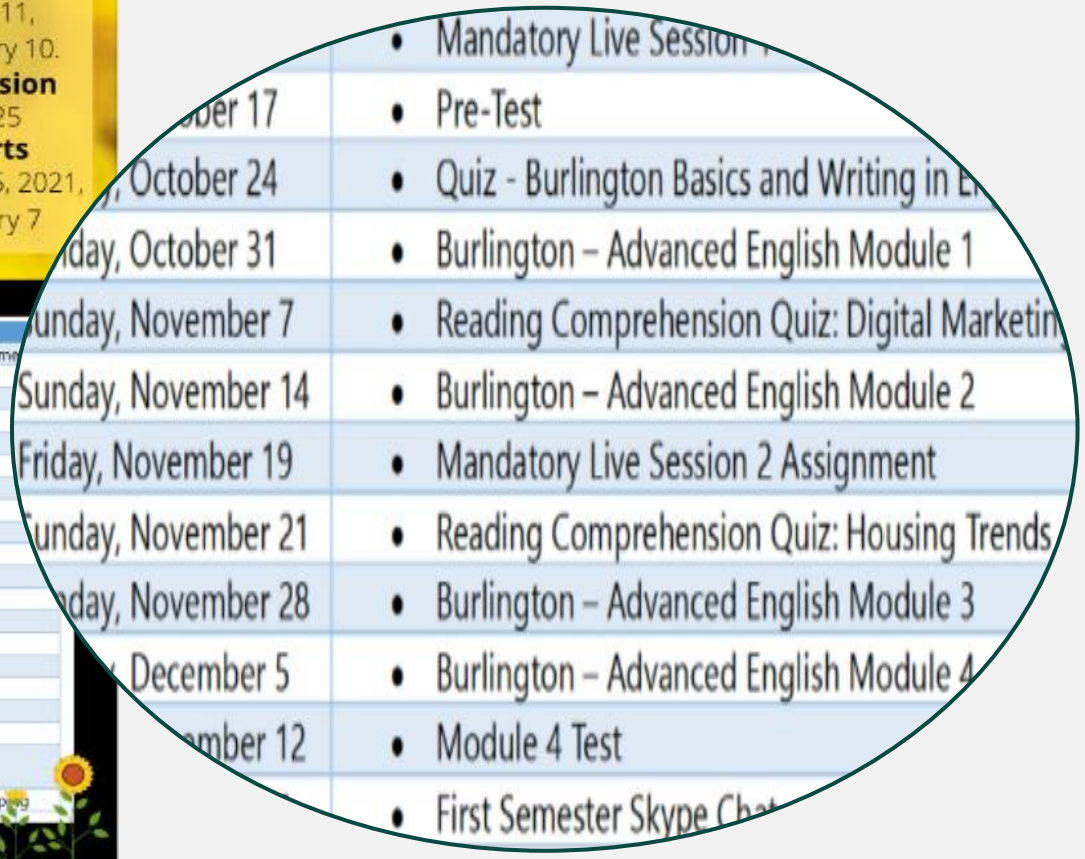

	• Mandatory Live Session
ber 17	• Pre-Test
, October 24	• Quiz - Burlington Basics and Writing in E
day, October 31	• Burlington – Advanced English Module 1
unday, November 7	• Reading Comprehension Quiz: Digital Marketin
Sunday, November 14	• Burlington – Advanced English Module 2
Friday, November 19	• Mandatory Live Session 2 Assignment
unday, November 21	• Reading Comprehension Quiz: Housing Trends
day, November 28	• Burlington – Advanced English Module 3
December 5	• Burlington – Advanced English Module 4
mber 12	• Module 4 Test
	• First Semester Skype Chat

LE DUAL DIPLOMA,

Comment les élèves communiquent-ils avec leur professeur ?

- **Live Sessions** : cours par groupe de 20 élèves internationaux toutes les trois semaines. Pédagogie inversée
- **RDV programmés** : le professeur est disponible pour ses élèves à un horaire préétabli
- **Réunions individuelles** sur demande de l'élève par mail ou sur Skype

16:30h - 21:00h

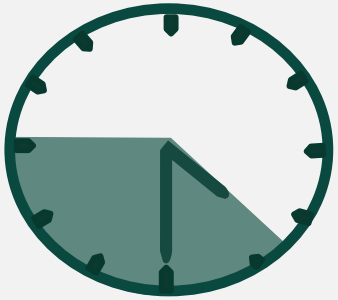

LE DUAL DIPLOMA,
Quel niveau d’effort exige-t-il de l’élève ?

3 à 5 heures par semaine *en fonction des capacités et du nombre de matières étudiées*

LE DUAL DIPLOMA,

Comment se met en place le suivi de l'élève ?

- **Evaluation continue** de l'élève.
- **Suivi** du progrès de l'élève par des contacts réguliers entre le Program Director et le professeur aux Etats-Unis.
- **Rapport en fin de semestre** contenant les notes obtenues par l'élève et ses appréciations.
- **Contact des parents avec le professeur** de l'élève à tout moment du cursus, sur demande de rendez-vous.

LE DUAL DIPLOMA,
Parent Newsletter

DUAL DIPLOMA PARENT NEWSLETTER
Returning Students - April 2021

IMPORTANT DATES

- ❑ **Week of April 5th** - Progress Reports
- ❑ **Week of April 12th –** Mandatory Live Session #6
- ❑ **Week of April 19th** – Content Live Session
- ❑ **May 7th-** Last day of the semester

End of the Semester

Please encourage your student to have ALL coursework completed by Sunday, May 2nd. This will allow a few "extra" days to resubmit any incorrect work. The FINAL DAY to submit any work for credit is Friday, May 7th. No work will be accepted after May 7th.

REMINDERS

- ❑ **Economics** is a one semester course and is a graduation requirement for the Dual Diploma Program.

Please encourage students to:

- ❑ Read feedback weekly
- ❑ Log in and submit assignments weekly
- ❑ Retry all assignments with a low grade and a retry arrow
- ❑ Work ahead when busy weeks are on the horizon

SKYPE CHATS

- ❑ **English II Skype Chats:** Students should have received an invitation to schedule a Skype Chat with me. This is an opportunity to talk about their courses and any questions they may have. If they have not already done so, please make sure they reach out to me to schedule. All Skype Chats must be completed by April 23, 2021.

FULBRIGHT
COMMISSION FRANCO-AMÉRICAINE

Education USA
A U.S. Department of State Network

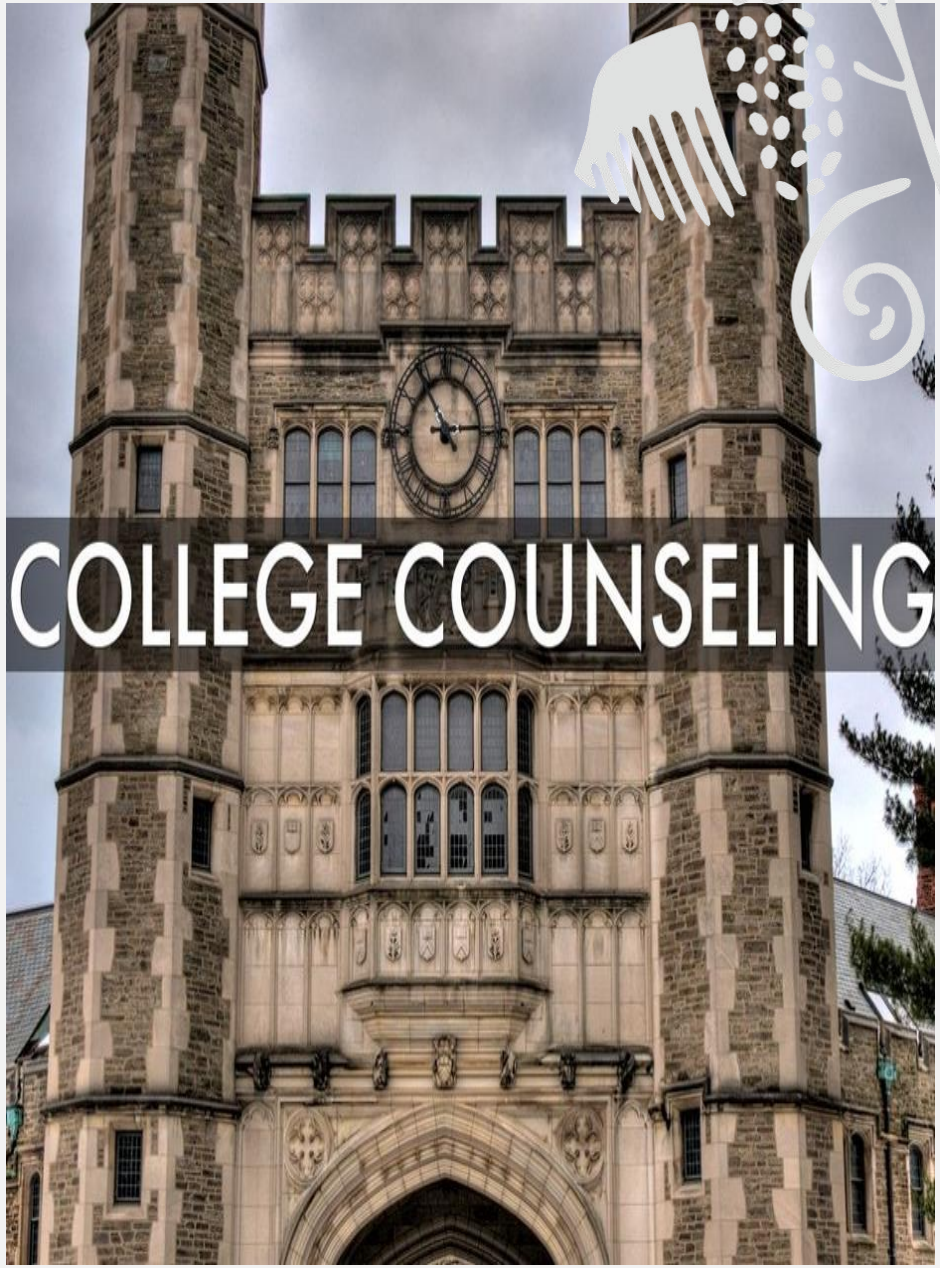

Academica International Studies

Miami-Dade County, Florida

This Certifies that

Firstname Lastname

Having satisfactorily completed all requirements of law and standards for high school graduation as prescribed by the State Board of Education and the School Governing Board is hereby awarded this

High School Diploma

With all the rights, privileges, and honors thereto appertaining here and elsewhere.

Given this 8th day of July, two thousand and twenty one.

Fernando Zulueta
Governing Board Chair

Gina LaLicata
Principal

S/N: 02136227

Ce diplôme est homologué,
reconnu par les universités, aux Etats-Unis et dans le monde.

VIRTUAL GRADUATION,
Class of 2020

VIRTUAL GRADUATION,

Class of 2021

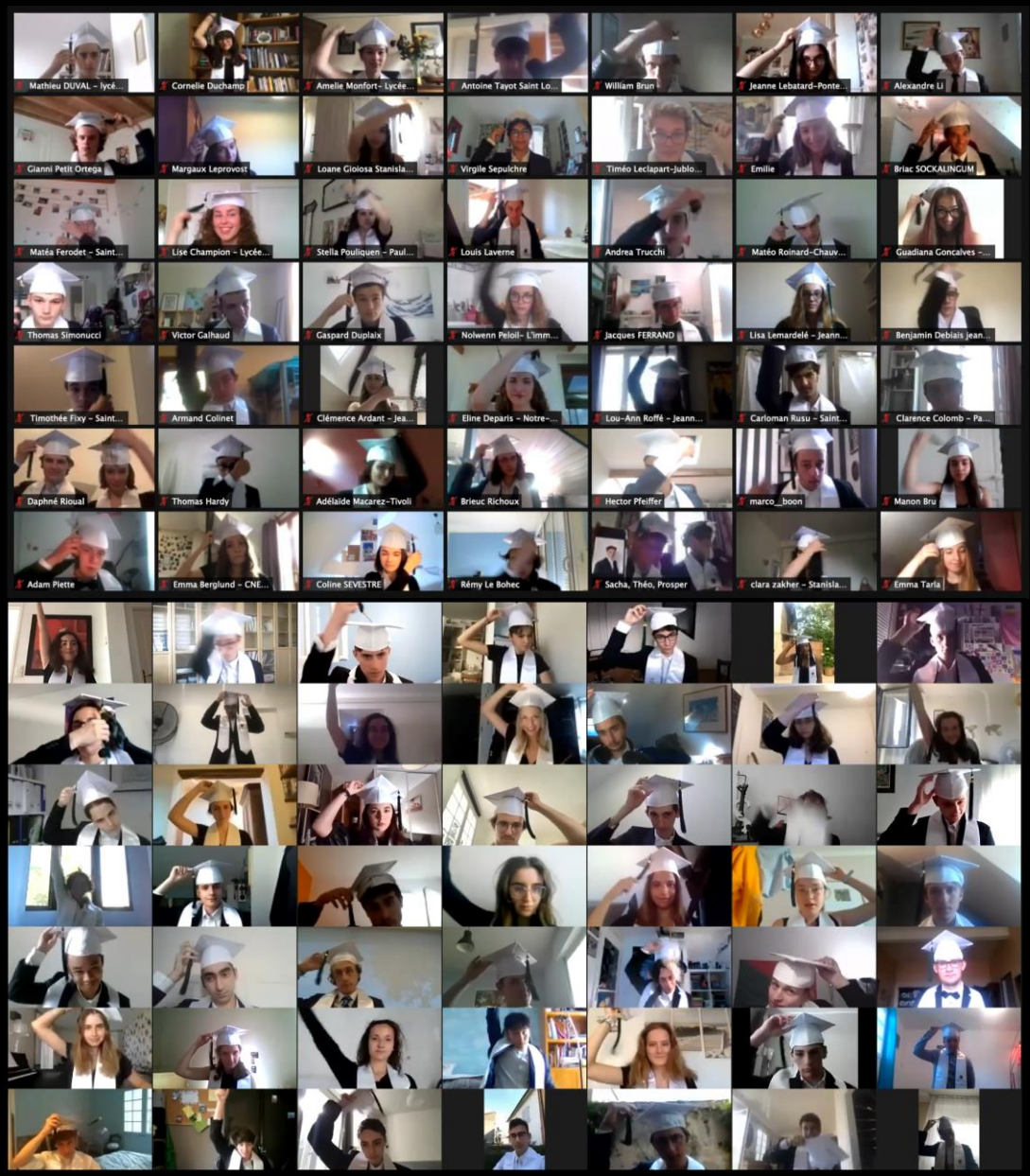

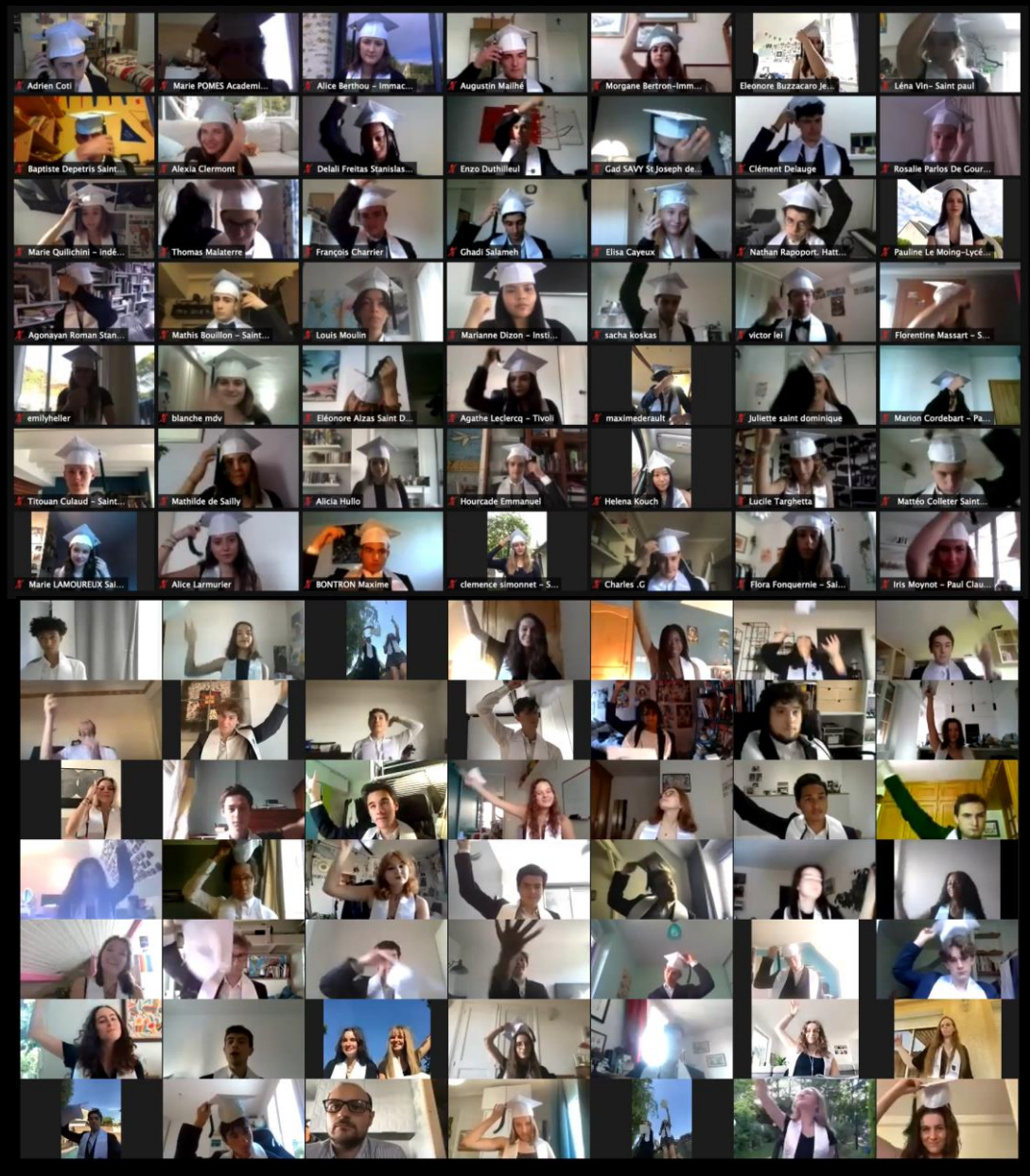

LE DUAL DIPLOMA,
Les points forts

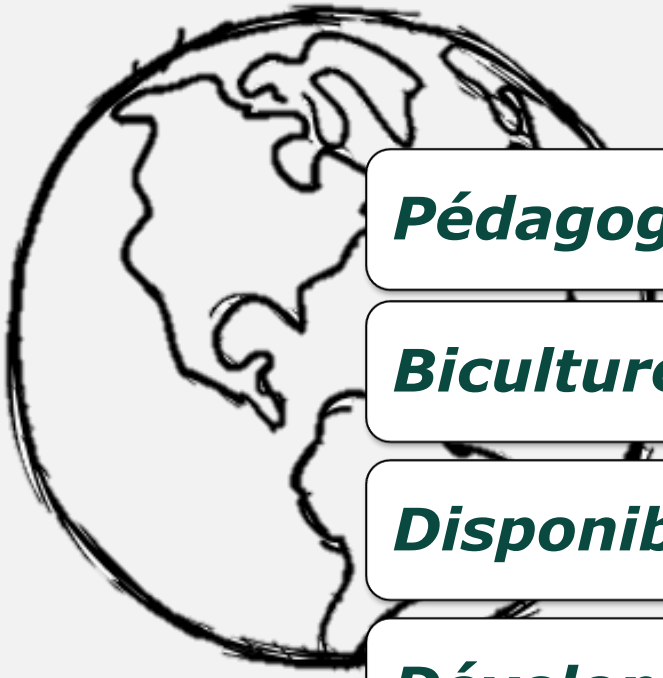

Pédagogie différenciée et inversée

Biculture - Ouverture sur le monde

Disponibilité de professeurs bienveillants

Développement de compétences 'soft skills'

Atout pour le dossier scolaire

LE DUAL DIPLOMA,
Les compétences du XXIe siècle

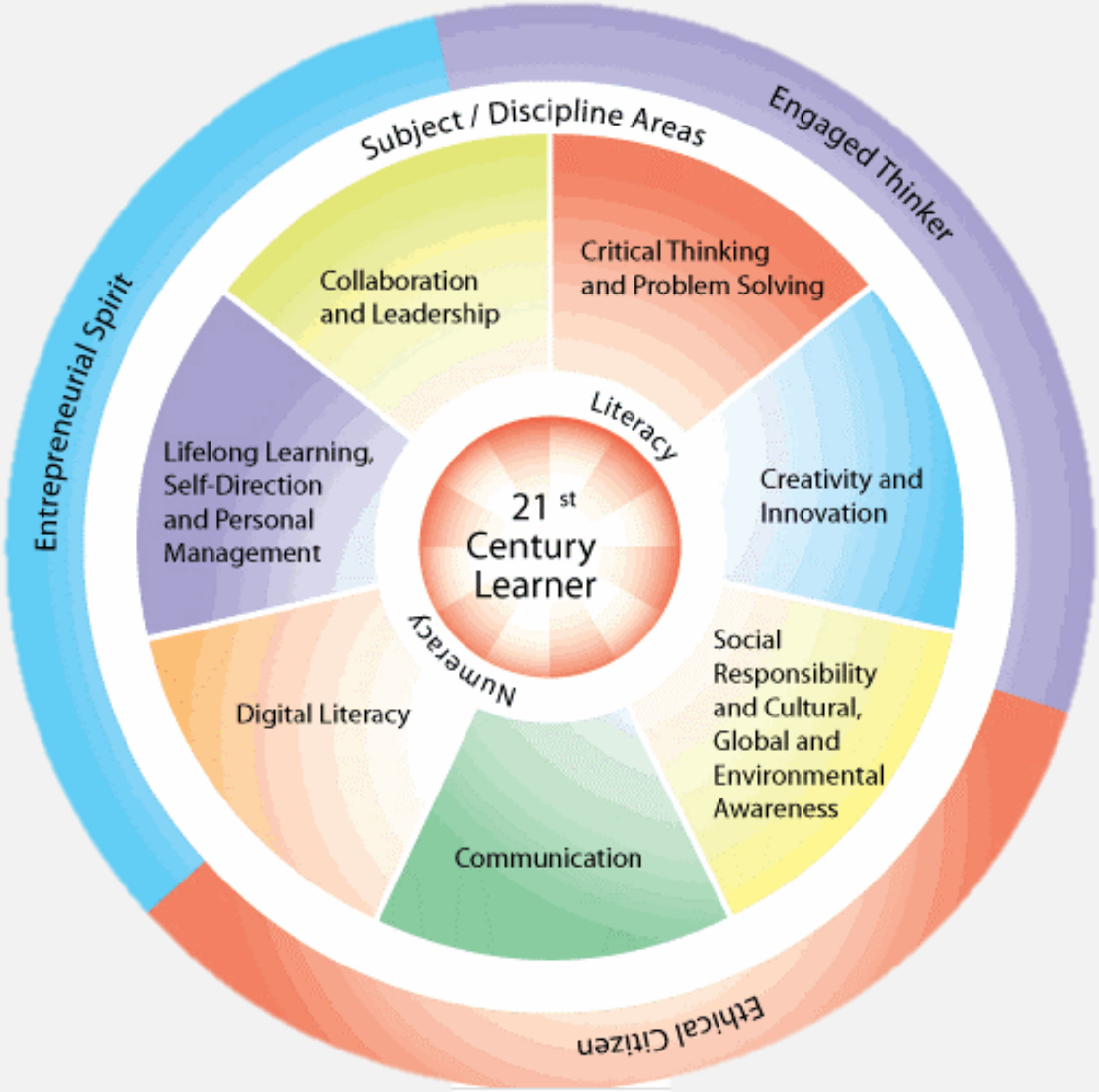

LE DUAL DIPLOMA

Program Director *: Frédéric Cadeau*

frederic.cadeau@essb.fr

Ouverture des inscriptions *: 10.01.2022*

Date limite d'inscription *: 20.06.2022*

Test d'admission : *mi-septembre*

Admission : *fin septembre*

Premier semestre *: du 10.10.2022 au 03.02.2023*

Second semestre *: du 13.02.2023 au 02.06.2023*

ACADEMICA
INTERNATIONAL
STUDIES

LE DUAL DIPLOMA,
Informations utiles
dualdiploma.org/documentation-fr/

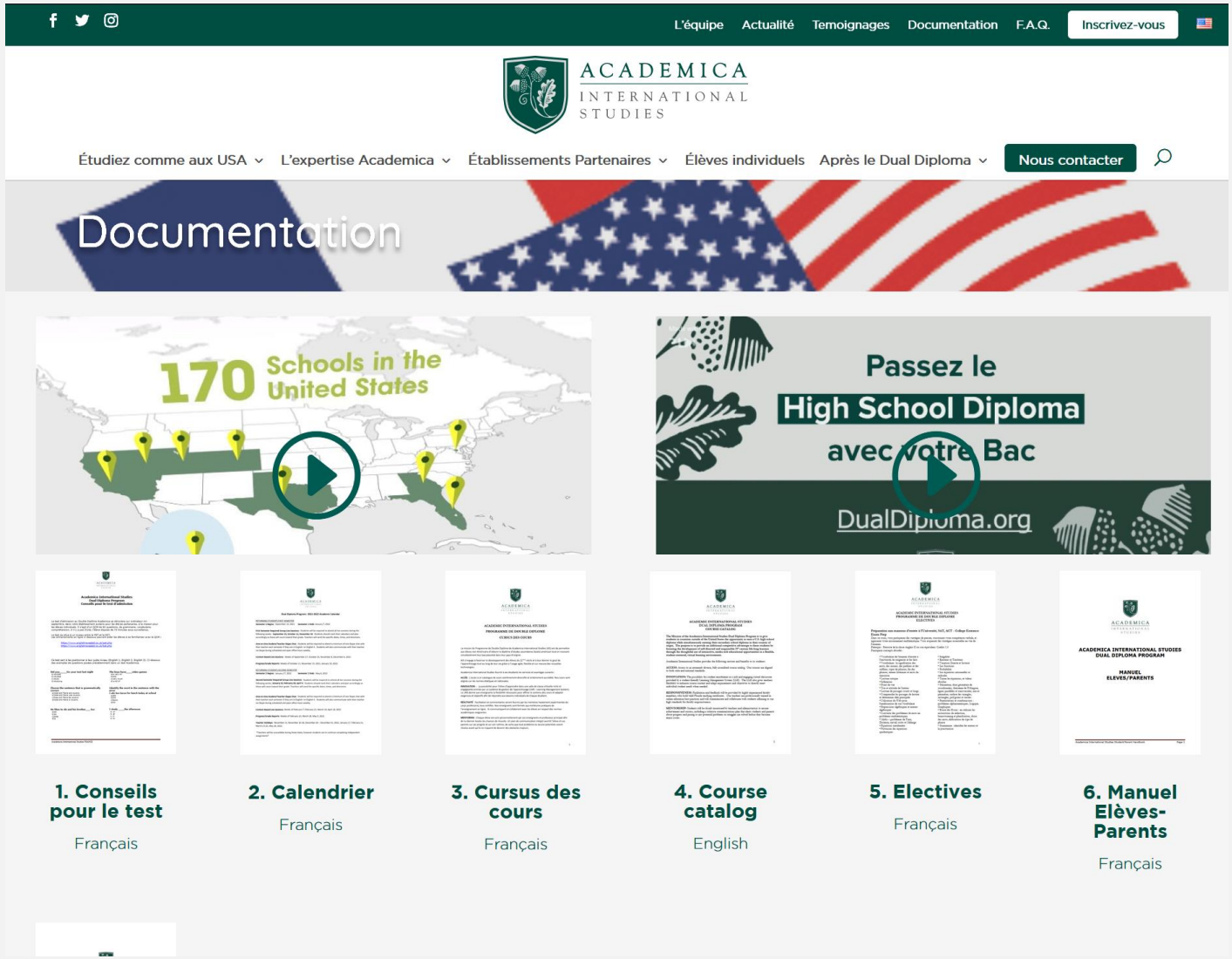

LE DUAL DIPLOMA,
Inscription en ligne

A partir du 10 janvier 2022
Avant le 20 juin 2022

DualDiploma.org/inscrivez-vous/

Sélectionner : Mon établissement est partenaire

Eléments indispensables pour finaliser et valider l'inscription :

- Une **adresse email personnelle pour l'élève** (différente de celle des parents)
- Un **identifiant Skype**

Frais administratif d'inscription : 50€
Puis facturation par l'établissement à l'admission dans le programme

ACADEMICA
INTERNATIONAL
STUDIES

LE DUAL DIPLOMA

Merci pour votre écoute

Avez-vous des questions ?

DualDiploma.org
contact@dualdiploma.org

Academica Corporation
6340 Sunset Drive - Miami, FL 33143
www.academica.org | www.aisvirtual.com